

Evaluasi Belajar Tahap Akhir Nasional Tahun 1995 Anthropologi

EBTANAS-SMA-95-01

Bila salah satu kebutuhan primer manusia tidak terpenuhi, maka akan mengakibatkan ...

- A. ketidakseimbangan dalam tubuh
- B. terganggunya hubungan sosial
- C. timbulnya keresahan sosial
- D. terganggunya keteraturan sosial
- E. hilangnya nilai-nilai sosial

EBTANAS-SMA-95-02

Manfaat dan kegiatan-kegiatan bersama dalam memenuhi kebutuhan sosial adalah

- A. terciptanya kerukunan hidup dan timbulnya keanekaragaman agama
- B. ekonomi masyarakat menjadi tinggi dan persatuan kesatuan menjadi kuat
- C. dapat membina persatuan kesatuan dan kerjasama masyarakat
- D. beban yang berat dapat menjadi ringan dan kemudian menghilangkannya
- E. pengalaman nilai-nilai dapat berjalan lancar dan kesejahteraan hidup terjamin

EBTANAS-SMA-95-03

Manfaat keyakinan diri bagi individu adalah ...

- A. mampu bekerjasama dalam menjalankan tugas
- B. lebih memikirkan diri sendiri dari pada orang lain
- C. dapat mengandalkan kemampuan berpikir
- D. dapat mengambil keputusan dengan baik
- E. mampu berinteraksi dengan orang lain

EBTANAS-SMA-95-04

Etnolinguistik adalah bagian dari Antropologi Budaya yang mempelajari dan menyelidiki tentang ...

- A. aspek-aspek ke masyarakat an
- B. asal-usul dan sejarah perkembangan
- C. asal bahasa dan perkembangannya
- D. bermacam-macam suku bangsa
- E. persebaran manusia beserta fosilnya

EBTANAS-SMA-95-05

Data yang diperoleh melalui bahan perpustakaan disebut data ...

- A. primer
- B. sekunder
- C. langsung
- D. abstrak
- E. konkrit

EBTANAS-SMA-95-06

Kalimat di bawah ini yang merupakan rumusan masalah adalah ...

- A. Urbanisasi yang mengakibatkan desa kekurangan tenaga kerja dan lahan pertanian terbengkalai.
- B. Apakah kehidupan beragama masyarakat kota lebih rendah tingkatannya dari pada masyarakat desa?
- C. Tingkat kenakalan remaja di kota dewasa ini meningkat akibat pengaruh media elektronik.
- D. Semakin tinggi tingkat pendidikan seseorang, maka akan semakin tinggi pendapatannya.
- E. Masalah yang dihadapi negara berkembang saat ini adalah kekurangan tenaga ahli.

EBTANAS-SMA-95-07

Memperoleh tanda jasa karena memperjuangkan kepentingan masyarakat, merupakan perolehan status dalam bentuk ...

- A. simbol status
- B. moral status
- C. assigned status'
- D. ascribed status
- E. achieved status

EBTANAS-SMA-95-08

Proses pemanfaatan sumber daya alam dan pengaturannya dalam kehidupan sosial merupakan usaha manusia yang berhubungan dengan kehidupan ...

- A. ekonomi
- B. politik
- C. sosial
- D. pendidikan
- E. psikologis

EBTANAS-SMA-95-09

Dua ciri umum yang menyebabkan terjadinya perkumpulan ialah adanya ...

- A. keinginan menjadi satu dengan orang lain dan alam sekitar
- B. dorongan untuk maju dan keinginan untuk sukses
- C. orang-orang sering bertemu dan saling berinteraksi
- D. dorongan untuk menjalin persahabatan dan mendekatkan diri satu sama lain
- E. sistem norma yang mengatur interaksi dan sifatnya berkesinambungan

EBTANAS-SMA-95-10

Untuk memenuhi kebutuhan-kebutuhan hidupnya manusia menyadari bahwa jauh lebih mudah memperolehnya melalui hidup dan kehidupan dengan orang lain. Hal ini merupakan salah satu sebab terbentuknya ...

- A. negara
- B. bangsa
- C. suku bangsa
- D. masyarakat
- E. clan

EBTANAS-SMA-95-11

Tiap suku bangsa di Indonesia memiliki ciri-ciri khusus. Hal ini disebabkan karena perbedaan ...

- A. adat istiadat
- B. kebudayaan
- C. kekerabatan
- D. turunan
- E. asal-usul

EBTANAS-SMA-95-12

Pernyataan di bawah ini yang merupakan nilai etika adalah ...

- A. kesombongan suatu perilaku yang kurang terpuji suku bangsa
- B. kerja keras dituntut bagi seseorang yang ingin berprestasi
- C. kebenaran lebih dihargai dari kesalahan
- D. sesuatu yang indah mendapat penghargaan yang lebih tinggi
- E. ketakwaan merupakan impian tiap insan

EBTANAS-SMA-95-13

Dari diagram di bawah ini, yang menunjukkan kekerabatan parental adalah ...

- A. (1)
- B. (2)
- C. (3)
- D. (4)
- E. (5)

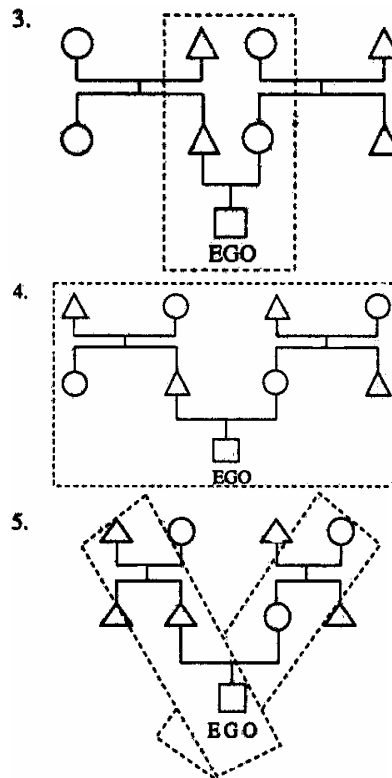
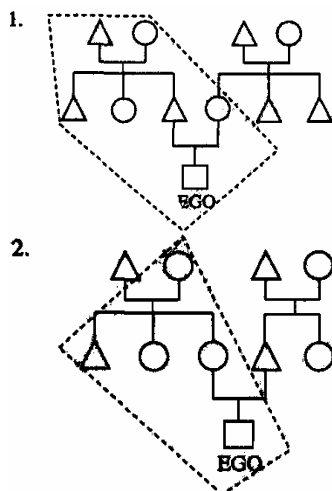

Keterangan:

- △ = laki-laki
- = perempuan
- | = garis keturunan
- = saudara kandung
- = hubungan perkawinan
- = orang belum jelas keturunannya
- = kelompok kerabat ego

EBTANAS-SMA-95-14

Salah satu contoh bentuk keteraturan sosial dalam kehidupan yang menempati lokalitas yang sama adalah ...

- A. kerumunan
- B. komunitas
- C. kelompok
- D. perkumpulan
- E. ketetanggaan

EBTANAS-SMA-95-15

Masyarakat Indonesia merupakan etnik yang pluralistik karena ...

- A. berasal dari ras yang berbeda
- B. berbeda sistem politiknya
- C. memiliki pandangan hidup yang berbeda
- D. terdiri dari berbagai suku bangsa
- E. mata pencaharian yang heterogen

EBTANAS-SMA-95-16

Kepulauan Indonesia menempati posisi silang akibatnya terjadi kontak sangat luas dengan bangsa lain. Untuk itu dibutuhkan sikap ...

- A. curiga
- B. terbuka
- C. menyatu'
- D. tertutup
- E. waspada

EBTANAS-SMA-95-17

Salah satu di antara sebab terjadinya stratifikasi sosial dalam masyarakat adalah ...

- A. banyaknya perbedaan kebudayaan
- B. adanya sesuatu yang dihargai
- C. proses terbentuknya masyarakat
- D. keanekaragaman suku bangsa
- E. perpindahan pemukiman penduduk

EBTANAS-SMA-95-18

Kemungkinan pindah seorang anggota kelompok dan golongan yang satu ke golongan yang lain kecil sekali. Hal ini terjadi pada stratifikasi ...

- A. tertutup
- B. terbuka
- C. bebas
- D. terbatas
- E. campuran

EBTANAS-SMA-95-19

Pembagian kasta seperti pada masyarakat Hindu di Bali merupakan stratifikasi sosial yang penggolongannya berdasarkan ...

- A. kekuasaan
- B. keyakinan
- C. keturunan
- D. kemampuan
- E. kekayaan

EBTANAS-SMA-95-20

Salah satu contoh mobilitas horizontal adalah ...

- A. anak petani menjadi dokter
- B. seorang karyawan di PHK
- C. seorang buruh menjadi majikan
- D. seorang murid menjadi guru
- E. petani beralih profesi menjadi pedagang

EBTANAS-SMA-95-21

Manusia memiliki perasaan solidaritas terbatas pada masyarakatnya karena manusia ...

- A. merupakan makhluk individu dan makhluk sosial
- B. hidup dari dan dalam masyarakatnya
- C. memiliki pikiran, perasaan dan kehendak
- D. secara individu menyatu dengan lingkungannya
- E. pada hakikatnya merupakan makhluk bermoral

EBTANAS-SMA-95-22

Naluri manusia untuk hidup bersama serta dapat mempertahankan hidupnya dinamakan ...

- A. makhluk individu
- B. hewan sosial
- C. gregariousness
- D. zoon politicon
- E. makhluk religius

EBTANAS-SMA-95-23

Ani sakit, ketika teman sekelasnya datang menjenguk, nampak perubahan dalam kondisi kesehatannya. Sebelumnya Ani banyak berdiam diri, kini kelihatan lebih ceria, hal ini menandakan bahwa manusia itu memerlukan ...

- A. pengobatan yang baik
- B. kasih sayang sesama
- C. pendidikan yang baik
- D. perawatan yang baik
- E. adanya kontrol sosial

EBTANAS-SMA-95-24

Keteraturan sosial tidak selalu sama dalam setiap lingkungan kehidupan masyarakat. Perbedaan itu tampak dalam ...

- A. pola pengasuhan anak
- B. sistem kespnian
- C. nilai dan norma
- D. sistem religi
- A. sistem kekerabatan

EBTANAS-SMA-95-25

Kewajiban individu dalam toleransi hidup beragama adalah ...

- A. saling mengunjungi pada upacara keagamaan
- B. membina dan mengembangkan akidah agama
- C. ikut serta dalam upacara keagamaan
- D. menghormati pemeluk agama lain dalam menjalankan ibadahnya
- E. hidup berdampingan antara umat beragama dalam masyarakat

EBTANAS-SMA-95-26

Proses penyesuaian di antara unsur yang saling berbeda dalam kehidupan sosial sehingga menghasilkan suatu pola kehidupan yang serasi fungsinya bagi masyarakat adalah pengertian dari ...

- A. integrasi sosial
- B. interaksi sosial
- C. integrasi kebudayaan
- D. perubahan kebudayaan
- E. perubahan sosial

EBTANAS-SMA-95-27

Salah satu faktor yang harus ada agar suatu sistem berjalan lancar adalah ...

- A. bagian-bagian yang berbeda tidak kehilangan ciri khasnya
- B. bagian-bagian yang berbeda masing-masing mempunyai kegunaan
- C. terdapatnya kesatuan di antara bagian-bagian yang berbeda
- D. antara satu bagian dengan bagian lainnya tidak berhubungan
- E. tiap-tiap bagian memiliki tugas sendiri-sendiri

EBTANAS-SMA-95-28

Berikut ini yang merupakan etos masyarakat kota adalah ...

- A. orientasi pada segi kemanusiaan
- B. mengutamakan segi moral
- C. mengutamakan kepentingan duniawi
- D. hubungan antar individu cenderung akrab
- E. kepingin orang banyak diutamakan

EBTANAS-SMA-95-29

Salah satu penunjang keberhasilan integrasi sosial adalah adanya ...

- A. ketidaksamaan pandangan
- B. ketidaksesuaian norma-norma
- C. norma-norma yang konsisten
- D. terjadinya perubahan norma
- E. keberhasilan dalam mengisi kebutuhan

EBTANAS-SMA-95-30

Salah satu wujud dari proses integrasi sosial yang asosiatif yaitu akomodasi yang berarti ...

- A. usaha-usaha meredakan pertentangan akibat konflik
- B. percampuran kebudayaan sehingga budaya lama tidak tampak
- C. penyesuaian terhadap norma-norma yang ada
- D. proses penyesuaian unsur-unsur sosial yang saling berbeda
- E. usaha untuk menghilangkan perbedaan-perbedaan

EBTANAS-SMA-95-31

Salah satu sebab terjadinya perubahan sosial yang bersifat intern adalah ...

- A. timbulnya perbedaan pendapat
- B. sikap menghargai hasil karya orang lain
- C. toleransi terhadap penyimpangan
- D. bertambah atau berkurangnya penduduk
- E. cara-cara berpikir yang ilmiah

EBTANAS-SMA-95-32

Syarat yang harus dipenuhi untuk terjadinya revolusi adalah ...

- A. tanpa komando dari seorang pemimpin
- B. perasaan puas terhadap suatu keadaan
- C. adanya momentum untuk suatu gerakan
- D. ada keinginan agar situasi tertentu tak berubah
- E. setiap orang bertindak menurut keinginan sendiri

EBTANAS-SMA-95-33

Pengendalian penduduk dengan KB merupakan perubahan yang ...

- A. terjadi secara cepat
- B. tidak direncanakan
- C. bersifat kumulatif
- D. pengaruhnya kecil
- E. dikehendaki

EBTANAS-SMA-95-34

Kebudayaan dalam masyarakat cenderung untuk bertahan atau tidak berubah karena ...

- A. kepercayaan yang kuat
- B. tertutup terhadap hal baru
- C. takut kehilangan kebudayaan
- D. berfungsi sebagai pedoman hidup
- E. menjadi etos kebudayaannya

EBTANAS-SMA-95-35

Ketika program KB mulai dicanangkan, sebagian besar dari masyarakat kita masih enggan untuk melaksanakannya. Tetapi lama kelamaan masyarakat telah memahami manfaat dan daya gunanya sehingga dengan senang hati mereka menerima dan mau melaksanakannya.

Uraian di atas menunjukkan bahwa ...

- A. masyarakat dan kebudayaan tidak selamanya mengalami perubahan
- B. KB merupakan salah satu program pembangunan nasional
- C. masyarakat sebagai wadah dan pendukung kebudayaan nasional
- D. KB belum dihayati oleh seluruh masyarakat Indonesia
- E. masyarakat dan kebudayaan selalu terbuka untuk perubahan

EBTANAS-SMA-95-36

Dalam struktur masyarakat perubahan mode rambut, mode pakaian atau kegemaran terhadap lagu-lagu yang populer termasuk dalam perubahan yang ...

- A. kecil pengaruhnya
- B. terjadi secara lambat
- C. melalui perencanaan
- D. tidak dikehendaki
- E. terjadi mendadak

EBTANAS-SMA-95-37

Masalah utama yang dihadapi negara berkembang di bidang ekonomi adalah ...

- A. rendahnya pendapatan per kapita
- B. kurangnya tenaga ahli
- C. keterbatasan permodalan
- D. belum dikuasainya teknologi
- E. miskin sumber daya alam

EBTANAS-SMA-95-38

Upaya perbaikan sosial ekonomi masyarakat melalui skala prioritas Trilogi Pembangunan pada Pelita-pelita terakhir adalah ...

- A. dikembangkan industri besar
- B. memajukan ekspor non migas
- C. ditingkatkannya anggaran pembangunan di bidang industri
- D. disukseskannya proyek transmigrasi
- E. pemerataan pembangunan dan hasil-hasil pembangunan

EBTANAS-SMA-95-39

Suatu keberhasilan usaha pemerintah dalam meningkatkan sumber daya manusia Indonesia ...

- A. menurunnya angka kemiskinan tiap tahun
- B. banyak tenaga terampil pria dan wanita
- C. kurangnya pengangguran di desa maupun kota
- D. lahan pertanian tidak ada yang terlantar
- E. bangsa Indonesia semuanya bisa baca tulis

EBTANAS-SMA-95-40

Yang termasuk pendorong perubahan berencana berikut ini adalah ...

- A. perencanaan yang matang dan tersedia dana
- B. sikap pasrah menerima dan reaktif
- C. sikap primordial dan etnosentrisme
- D. berprasangka buruk dan irasional
- E. menerima semua bentuk perubahan dan praktis

URAIAN

EBTANAS-SMA-95-41

Gambarkanlah bagan hubungan kekerabatan yang menunjukkan kesan lengkap dengan penjelasan contohnya!

EBTANAS-SMA-95-42

Jelaskan pengertian kesatuan masyarakat genealogis!

EBTANAS-SMA-95-43

Sebutkan 3 pernyataan yang menyebabkan cepatnya proses asimilasi!

EBTANAS-SMA-95-44

Buatlah diagram serta jelaskan bahwa suatu penemuan baru akan menyebabkan perubahan-perubahan yang menjalar! Jelaskan dan beri contoh!

EBTANAS-SMA-95-45

Jelaskan pengertian urbanisasi dan berikan 2 contoh dampak sampingannya baik di desa maupun kota!