

# Evaluasi Belajar Tahap Akhir Nasional

## Tahun 1987

### Ekonomi

#### EBTANAS-SMA-87-01

Politik Ekonomi ialah ...

- A. usaha mencapai kepuasan yang sebesar-besarnya dengan alat yang ada
- B. bertindak ekonomi untuk mencapai hasil yang maksimal
- C. kebijaksanaan pemerintah di bidang ekonomi
- D. tindakan seorang untuk menyelesaikan suatu problema ekonomi
- E. dorongan seorang untuk bertindak ekonomis

#### EBTANAS-SMA-87-02

Dalam Ilmu Ekonomi seseorang dapat disebut makmur apabila ...

- A. dapat memenuhi berbagai macam kebutuhannya
- B. dapat memenuhi kebutuhannya secara seimbang
- C. dapat memiliki benda melebihi kebutuhannya
- D. dapat memenuhi setiap kebutuhannya
- E. dapat mempertimbangkan kebutuhan rohani dan jasmaninya

#### EBTANAS-SMA-87-03

Usaha pengolahan baik bidang agraria maupun apa yang disajikan oleh alam termasuk bidang usaha ...

- A. ekstraktif
- B. industri
- C. transportasi
- D. perdagangan
- E. agraria

#### EBTANAS-SMA-87-04

Bila harga itu sangat dipengaruhi oleh penilaian pembeli dan penjual terhadap barang yang akan dibeli atau dijual maka harga itu dinamakan ...

- A. harga obyektif
- B. harga subyektif
- C. harga pokok
- D. harga pasar
- E. harga keseimbangan

#### EBTANAS-SMA-87-05

Pasal 33 UUD 1945 menyatakan bahwa cabang-cabang produksi yang penting bagi negara dan menguasai hajat hidup orang banyak dikuasai oleh negara.

Pernyataan ini mengandung maksud ...

- A. semua cabang produksi dikuasai oleh negara
- B. swasta tidak diperbolehkan memproduksi
- C. swasta sedikit diberi kesempatan untuk ikut memproduksi
- D. negara memonopoli semua cabang-cabang produksi
- E. swasta masih diberi kesempatan untuk ikut memproduksi

#### EBTANAS-SMA-87-06

Pengertian koperasi Indonesia yang terdapat dalam undang-undang perkoperasian nomor 12/1967 unsur-unsur sebagai berikut, *kecuali* ...

- A. organisasi ekonomi rakyat yang berwatak sosial
- B. beranggotakan orang-orang atau badan hukum koperasi
- C. merupakan tata susunan ekonomi
- D. sebagai usaha bersama berdasarkan atas azas kekeluargaan
- E. merupakan pemusatan modal golongan ekonomi lemah

#### EBTANAS-SMA-87-07

Ditinjau dari pembagian macam-macam koperasi menurut jenis usahanya, KUD termasuk jenis ...

- A. koperasi konsumsi
- B. koperasi produksi
- C. koperasi kredit
- D. koperasi satu macam usaha
- E. koperasi serba usaha

#### EBTANAS-SMA-87-08

Apabila penawaran berkurang, permintaan tetap, maka harga pasar ...

- A. naik sesuai dengan elastisitas barang
- B. turun sesuai dengan elastisitas barang
- C. tidak mengalami perubahan
- D. turun berbanding lurus dengan harga
- E. turun berbanding terbalik dengan permintaan

#### EBTANAS-SMA-87-09

Pembagian keuntungan dalam Perseroan Terbatas didasarkan atas ...

- A. jasa masing-masing pesero
- B. besar kecilnya modal yang disetor pesero
- C. keputusan direksi
- D. kesepakatan bersama
- E. lama tidaknya seseorang menjadi pesero

#### EBTANAS-SMA-87-10

Bila diketahui NNP (Produksi Nasional Neto) sebesar Rp. 25.000.000,00 dan pajak tidak langsungnya Rp. 6.000.000,00 maka ...

- A. pendapatan bebasnya (BI) Rp 19.000.000,00
- B. pendapatan perseorangan (PI) Rp 19.000.000,00
- C. produksi nasional bruto (GNP) Rp 19.000.000,00
- D. pendapatan negara (GI) Rp 19.000.000,00
- E. pendapatan nasional neto (NNI) Rp 19.000.000,00

**EBTANAS-SMA-87-11**

Seorang wajib pajak yang mempunyai seorang istri dan 2 orang anak mendapatkan pembebasan pajak sampai batas penghasilan ...

- A. Rp 480.000,00
- B. Rp 960.000,00
- C. Rp 1.440.000,00
- D. Rp 1.920.000,00
- E. Rp 2.400.000,00

**EBTANAS-SMA-87-12**

Bank melayani permintaan kredit dari masyarakat untuk berbagai tujuan. Apabila kredit itu digunakan untuk keperluan ekspansi perusahaan, maka kredit itu termasuk ...

- A. kredit konsumtif
- B. kredit jangka panjang
- C. kredit penjual
- D. kredit investasi
- E. kredit hipotik

**EBTANAS-SMA-87-13**

Bank-bank di bawah ini yang merupakan bank sentral ialah ...

- A. Bank Rakyat Indonesia
- B. Bank Indonesia
- C. Bank Negara Indonesia 1946
- D. Bank Dagang Indonesia
- E. Bank Central Asia

**EBTANAS-SMA-87-14**

Pada saat perekonomian negara dilanda inflasi, APBN dapat difungsikan sebagai pengendali perekonomian. Ini dilakukan dengan cara ...

- A. menambah anggaran pengeluaran rutin
- B. mengurangi/menunda beberapa pengeluaran
- C. mengurangi tabungan negara
- D. menciptakan tertib anggaran pengeluaran
- E. penarikan pajak dikurangi jumlahnya

**EBTANAS-SMA-87-15**

Faktor utama yang menyebabkan timbulnya perdagangan internasional ialah ...

- A. adanya persamaan sumber-sumber alam antara dua negara sehingga timbulnya kerja sama
- B. adanya keinginan suatu negara untuk menguasai negara lain
- C. adanya keinginan untuk memenuhi kebutuhan yang tidak dapat dipenuhi dalam negeri sendiri
- D. adanya keinginan untuk mendapatkan dan menguasai bahan-bahan mentah secara monopoli di suatu negara
- E. adanya persamaan tingkat kesuburan, teknologi dan produksi antara dua negara atau lebih

**EBTANAS-SMA-87-16**

Bila impor suatu negara lebih besar dari eksportnya, maka neraca perdagangan negara tersebut dapat dikatakan sebagai ...

- A. neraca perdagangan aktif
- B. neraca perdagangan pasif
- C. neraca perdagangan seimbang
- D. neraca perdagangan negatif
- E. neraca perdagangan progresif

**EBTANAS-SMA-87-17**

Proteksionisme merupakan politik ekonomi pemerintah untuk melindungi perekonomian dalam negeri. Alasan untuk melaksanakan proteksi seperti di atas adalah seperti di bawah ini, *kecuali* ...

- A. untuk memajukan perdagangan dan industri dalam negeri.
- B. untuk membuka lapangan usaha melalui diversifikasi industri.
- C. untuk menghemat biaya impor dan ekspor.
- D. untuk memperkuat kedudukan ekonomi nasional menuju swasembada.
- E. untuk memperkuat daya saing produksi dalam negeri di pasaran internasional.

**EBTANAS-SMA-87-18**

Negara-negara yang dapat memperoleh bantuan dari IBRD adalah negara-negara yang menjadi anggota ....

- A. ADB
- B. IMF
- C. IFC
- D. ITO
- E. UNCTAD

**EBTANAS-SMA-87-19**

GATT adalah suatu bentuk kerjasama ekonomi internasional yang menyangkut bidang ...

- A. perminyakan
- B. ketenagakerjaan
- C. penerbangan
- D. timah dan tembaga
- E. tarif dan perdagangan

**EBTANAS-SMA-87-20**

Pertumbuhan ekonomi mempunyai makna sebagai berikut, *kecuali* ...

- A. penambahan penduduk
- B. penambahan GNP
- C. penambahan NNI
- D. penambahan *income* perkapita
- E. penambahan GDP

**EBTANAS-SMA-87-21**

Berikut ini merupakan faktor-faktor penunjang pembangunan, *kecuali* ...

- A. sumber daya alam
- B. penduduk dan tenaga kerja
- C. modal
- D. manajemen
- E. sifat manusia

**EBTANAS-SMA-87-22**

Titik berat pembangunan ekonomi nasional di Indonesia ialah pembangunan di bidang ekonomi. Salah satu sasaraannya dilaksanakan dalam Repelita IV, yaitu ...

- A. sektor pertanian
- B. sektor pertanian dan industri yang menunjang pertanian
- C. sektor pertanian dengan industri ringan
- D. sektor pertanian dengan industri berat
- E. sektor pertanian dan koperasi -

**EBTANAS-SMA-87-23**

Dalam pelaksanaan pembangunan ekonomi suatu negara, pertambahan penduduk senantiasa harus diimbangi dengan pertambahan produksi. Hal tersebut dimanfaatkan untuk ...

- A. memperluas produksi masyarakat
- B. meningkatkan pendapatan masyarakat
- C. meningkatkan kewaspadaan masyarakat
- D. meningkatkan taraf hidup masyarakat
- E. memperluas lapangan kerja

**EBTANAS-SMA-87-24**

Menurut Rostow perkembangan ekonomi Indonesia tahun 1980 belum berada dalam tahap lepas landas, tetapi masih dalam tahap ...

- A. tradisional
- B. transisi
- C. lepas landas
- D. matang
- E. konsumsi melimpah

**EBTANAS-SMA-87-25**

Menurut teori **Keynes** besar kecilnya tingkat tabungan ditentukan oleh ...

- A. selisih antara pendapatan dan konsumsi
- B. selisih antara pendapatan nasional dan pendapatan individu
- C. selisih antara pendapatan dan investasi
- D. selisih antara pendapatan nasioanl dan pendapatan domestik
- E. selisih antara investasi dan konsumsi

**EBTANAS-SMA-87-26**

Amin adalah seorang pelajar yang tinggal di tingkat lima sebuah rumah bersusun. Tempat dia tinggal tidak mempunyai pekarangan. Bagi Amin cangkul tidak mempunyai ...

- A. nilai pakai subyektif
- B. nilai pakai obyektif
- C. nilai tukar subyektif
- D. nilai tukar obyektif
- E. nilai pakai dan nilai tukar

**EBTANAS-SMA-87-27**

Penduduk desa A dan desa B sama-sama memproduksi sesuatu barang yang sama. Harga barang tersebut-dijual desa A lebih murah dari pada harga yang dijual di desa B pada pasar yang sama. Perbedaan harga tersebut terjadi karena ...

- A. intensitas kebutuhan akan barang adalah di pihak pembeli di pasar
- B. daya beli yang dimiliki oleh pembeli
- C. selera pembeli akan barang
- D. tempat dan waktujual beli
- E. harga pokok produsen/penjual tidak sama

**EBTANAS-SMA-87-28**

Di negara kita, di samping semen produksi dalam negeri juga terdapat semen impor. Akibat yang timbul adalah semen produksi dalam negeri mendapat saingan dari semen impor. Guna melindungi industri semen dalam negeri maka terhadap semen impor harus dikenakan bea masuk yang tinggi. Fungsi pajak demikian adalah sebagai ...

- A. fungsi kas negara
- B. perhimpunan dana
- C. pengaturan pertumbuhan ekonomi
- D. pendistribusian dana
- E. pengalokasian dana

**EBTANAS-SMA-87-29**

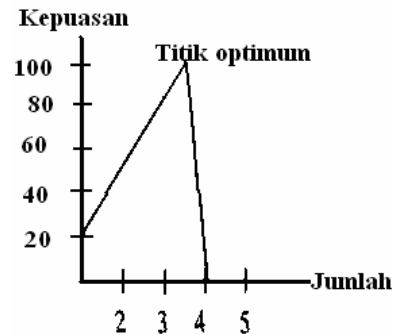

Pada grafik di atas kita dapat melihat bahwa ...

- A. tingkat kepuasan maksimum pada jumlah 5
- B. tingkat kepuasan maksimum pada jumlah 0
- C. tingkat kepuasan maksimum pada jumlah 2
- D. tingkat kepuasan maksimum pada jumlah 4
- E. tingkat kepuasan maksimum pada jumlah 3

**EBTANAS-SMA-87-30**

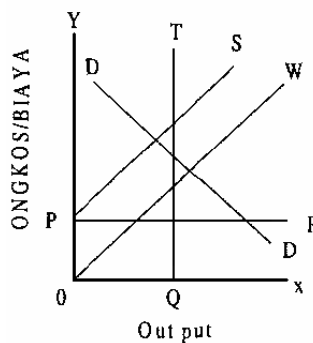

Sesuai dengan gambar kurva berikut, yang merupakan kurva fixed cost adalah ...

- A. PS
- B. TQ
- C. OW
- D. PR
- E. DD

**EBTANAS-SMA-87-31**

Makin kecil pendapatan seseorang, makin besar pendapatan yang akan dikonsumsinya,

SEBAB

Orang yang berpendapatan kecil pola konsumsinya jauh lebih besar dari pada yang berpendapatan besar.

**EBTANAS-SMA-87-32**

Permintaan pemerintah termasuk komponen permintaan masyarakat.

SEBAB

Pemerintah melakukan pengeluaran-pengeluaran yang merupakan tanggung jawabnya terhadap rakyat.

**EBTANAS-SMA-87-33**

Kegiatan usaha Bank tidak termasuk bidang usaha produksi,

SEBAB

Pengertian produksi adalah setiap tindakan yang bertujuan menambah faedah barang.

**EBTANAS-SMA-87-34**

Dalam pasar oligopoli, penjual dapat menentukan harga dengan bebas, seperti pada pasar monopoli persaingan,

SEBAB

Pada pasar oligopoli ada produk diferensiasi, sedangkan pada pasar monopoli persaingan tidak ada

**EBTANAS-SMA-87-35**

Menurut Irving Fisher, kalau M naik 2 kali, sedang V dan T tetap maka P turun 2 kali dari semula,

SEBAB

Tingkat harga dapat dipengaruhi oleh jumlah uang yang beredar.

**EBTANAS-SMA-87-36**

Faktor-faktor yang menentukan tinggi rendahnya sewa tanah menurut Von Thunen adalah ...

- (1) perbedaan letak
- (2) sempitnya lahan garapan
- (3) perbedaan kesuburan tanah
- (4) naiknya harga barang lain

**EBTANAS-SMA-87-37**

Devaluasi rupiah Indonesia dari US \$ 1 =Rp 1025,00 menjadi US \$ 1 = Rp 1644,00 akan membawa dampak positif terhadap pembangunan di Indonesia dalam hal ...

- (1) ekspor Indonesia meningkat
- (2) membuka lapangan kerja baru
- (3) meningkatkan pendapatan nasional
- (4) menghemat pemakaian devisa

**EBTANAS-SMA-87-38**

Cara pembayaran internasional dapat dilakukan dengan menggunakan ...

- (1) wesel luar negeri
- (2) clearing internasional
- (3) telegrafic transfer
- (4) bill of lading

**EBTANAS-SMA-87-39**

Hukum perkembangan perekonomian menurut B. Hildebrand ditinjau dari ...

- (1) jenis produksi
- (2) jarak produksi dengan konsumen
- (3) teknik yang dipakai
- (4) alat tukar yang dipakai

**EBTANAS-SMA-87-40**

Periode *take-off* atau periode tinggal landas mempunyai ciri-ciri antara lain seperti di bawah ini ...

- (1) Penghalang-penghalang pertumbuhan ekonomi dapat dihilangkan.
- (2) Kekuatan-kekuatan yang mendorong timbulnya kemajuan ekonomi diperluas.
- (3) Investasi harus meningkat menjadi 10% atau lebih daripada output seluruh perekonomian negara.
- (4) Industri-industri baru berkembang dan industri yang sudah ada mengalami perluasan dengan cepat.

**EBTANAS-SMA-87-41**

Pembangunan baru berarti bagi suatu negara apabila ...

- (1) prosentase pertumbuhan penduduk lebih besar dari pada produksi prosentase bertambahnya penduduk
- (2) produksi lebih besar dari pada konsumsi
- (3) adanya perkembangan kebudayaan
- (4) pendapatan nasional bertambah sejajar dengan pertumbuhan penduduk

**EBTANAS-SMA-87-42**

Arah pembangunan jangka panjang di bidang ekonomi adalah ...

- (1) memperluas lapangan kerja
- (2) memanfaatkan sumber daya alam
- (3) memperluas partisipasi aktif masyarakat
- (4) memperluas partisipasi aktif masyarakat

**EBTANAS-SMA-87-43**

Negara-negara yang menganut sistem ekonomi sosialisialah ...

- (1) Rusia
- (2) Vietnam
- (3) RRC
- (4) Perancis

**EBTANAS-SMA-87-44**

Ciri-ciri sistem Ekonomi Liberal ialah ...

- (1) adanya kebebasan memiliki barang-barang modal
- (2) kepentingan bersama di atas kepentingan perseorangan
- (3) adanya kebebasan memproduksi barang-barang modal
- (4) semua kegiatan ekonomi dikerjakan bersama dan untuk kepentingan bersama

### **EBTANAS-SMA-87-45**

Tata ekonomi dunia merupakan tata ekonomi yang menghendaki tercapainya ...

- (1) keseimbangan dalam neraca perdagangan
- (2) bantuan modal/skill untuk negara sedang berkembang
- (3) penghapusan adanya berniacam-macam rintangan perdagangan internasional
- (4) pembatasan ekspor bahan mentah dari negara sedang berkembang

## **URAIAN**

### **EBTANAS-SMA-87-46**

Sebutkan dan jelaskan 4 masalah yang dibahas di dalam dialog Utara Selatan!

### **EBTANAS-SMA-87-47**

Kalau Anda mau mendirikan perusahaan dan akan menentukan lokasi perusahaan ada 4 faktor yang harus diperhatikan. Sebutkan keempat faktor tersebut laluuraikan!

### **EBTANAS-SMA-87-48**

Sebutkan 2 tindakan yang dilakukan oleh pemerintah untuk mengembangkan usaha sektor swasta!

### **EBTANAS-SMA-87-49**

Demi kelancaran jalannya koperasi maka berdasarkan pasal 28 dan pasal 29 UU no. 12 tahun 1967 telah ditetapkan tugas dan kewajiban Badan Pemeriksa! Sebutkan dua tugas Badan Pemeriksa!

### **EBTANAS-SMA-87-50**

Jelaskan 4 (empat) penyebab perubahan modal koperasi!