

Evaluasi Belajar Tahap Akhir Nasional

Tahun 1990

Ekonomi

EBTANAS SMA-90-01

Kebutuhan manusia yang banyak sekali ragamnya, itu dapat dibedakan menurut intensitasnya menjadi kebutuhan ...

- A. sekarang dan masa datang
- B. material dan immaterial
- C. primer dan sekunder
- D. jasmani dan rohani
- E. berwujud dan tak berwujud

EBTANAS SMA-90-02

Tindakan yang termasuk motif kekuasaan di bidang ekonomi adalah usaha ...

- A. meniegang monopoli dalam satu usaha
- B. meningkatkan kesejahteraan masyarakat
- C. memperkuat kedudukan ekonomi nasional
- D. pemeratakan distribusi pendapatan masyarakat
- E. memperluas dan diversifikasi produksi

EBTANAS SMA-90-03

Faktor produksi dapat dibedakan atas faktor produksi asli dan faktor produksi turunan.

Yang termasuk faktor produksi asli adalah ...

- A. tenaga kerja dan skill
- B. alam dan modal
- C. alam dan tenaga kerja
- D. tenaga kerja dan modal
- E. modal dan skill

EBTANAS SMA-90-04

Kegiatan nelayan menangkap ikan di laut, termasuk jenis bidang usaha ...

- A. ekstratif
- B. agraris
- C. industri
- D. perdagangan
- E. jasa

EBTANAS SMA-90-05

Rumahtangga konsumsi dipengaruhi antara lain oleh faktor-faktor:

1. motivasi
2. keluarga
3. kepribadian
4. kebudayaan
5. kelas sosial
6. sikap

Dimana faktor-faktor tersebut yang termasuk faktor ekstern adalah ...

- A. 1 dan 2
- B. 3 dan 4
- C. 2, 4, dan 6
- D. 2, 4, dan 5
- E. 3, 5, dan 6

EBTANAS SMA-90-06

Menjaga kualitas barang dengan melakukan seleksi sebelum dipasarkan agar kepercayaan konsumen tetap terjaga, seharusnya dilakukan oleh perusahaan.

Hal di atas dalam fungsi pemasaran termasuk ...

- A. fungsi selling
- B. fungsi buying
- C. standardisasi
- D. merchandising
- E. risk bearing

EBTANAS SMA-90-07

Pertambahan penduduk mempunyai peranan yang penting dalam pembangunan, sebab jumlah penduduk yang besar dalam arti positif ...

- A. sumber potensial bagi tenaga pembangunan
- B. membutuhkan lapangan kerja yang banyak
- C. mengurangi ratio ketergantungan
- D. meningkatkan jumlah permintaan masyarakat
- E. mendorong pertumbuhan penduduk yang merata

EBTANAS SMA-90-08

Pelaksanaan pembangunan ekonomi dapat dilakukan melalui pembangunan sektoral dan regional. Yang termasuk pembangunan sektoral adalah ...

- A. meningkatkan ekspor migas untuk memperoleh devisa
- B. membina dan menciptakan pemukiman yang sehat
- C. mengurangi pembangunan industri pesi.wat terbang
- D. pemerataan pendapatan per kapita seluruh rakyat
- E. perluasan areal pesawahan di daerah minus

EBTANAS SMA-90-09

Berdasarkan Undang-Undang No. 12/1967, Koperasi Indonesia adalah organisasi ekonomi rakyat yang berwatak sosial beranggotakan orang-orang/badan hukum koperasi yang merupakan tata susunan ekonomi sebagai usaha bersama berdasarkan asas ...

- A. kekeluargaan dan kegotongroyongan
- B. manfaat dan kegunaan
- C. manfaat dan kebersamaan
- D. keterlaksanaan dan keterbukaan
- E. keadilan dan kebenaran

EBTANAS SMA-90-10

Di bawah ini merupakan ketergantungan nilai suatu barang, *kecuali* ...

- A. guna suatu barang
- B. bentuk suatu barang
- C. jumlah suatu barang
- D. kelangkaan suatu barang
- E. mutu suatu barang

EBTANAS SMA-90-11

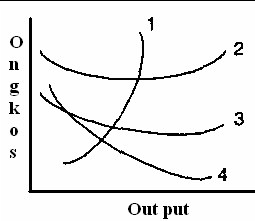

Kurva biaya rata-rata dan marjinal.

Nomor 4 adalah kurva ...

- A. marginal cost
- B. total variable cost
- C. average total cost
- D. average variable cost
- E. average fixed cost

EBTANAS SMA-90-12

Perhatikan daftar permintaan dan penawaran berikut:

Permintaan	80	65	50	35	20	5
Harga	12	16	20	24	28	32
Penawaran	5	15	25	35	45	55

Berdasarkan daftar di atas, harga keseimbangan dilukiskan pada grafik ...

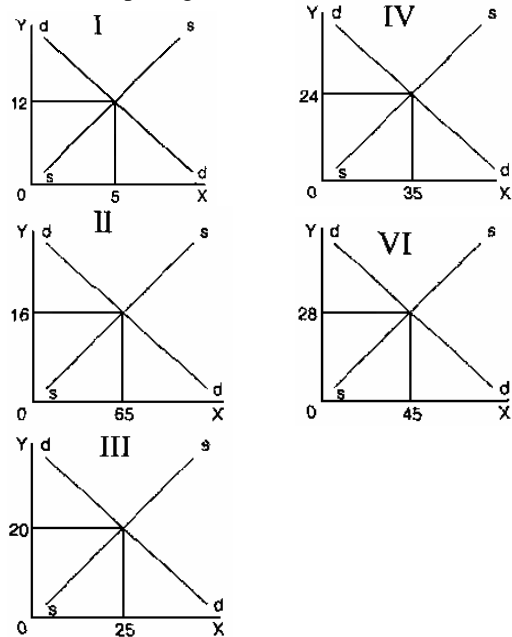

- A. I
- B. II
- C. III
- D. IV
- E. V

EBTANAS SMA-90-13

Grafik di samping menunjukkan pemerintah menetapkan harga di bawah harga pasar setinggi OP, hal itu mengakibatkan pemerintah harus menambah barang ke pasar sebanyak ...

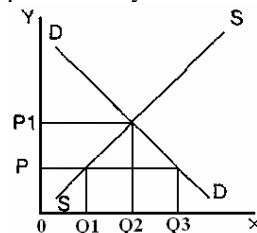

- A. 0 Q1
- B. 0 Q2
- C. Q1 Q2
- D. Q2 Q3
- E. Q1 Q3

EBTANAS SMA-90-14

Perhatikan tabel permintaan berikut!

Jenis barang	Harga	Jumlah permintaan
Barang A	Rp 15,00	80 unit
	Rp 12,00	100 unit

Berdasarkan tabel di atas, koefisien elastisitas permintaan setelah dihitung adalah ...

- A. 0,05
- B. 0,15
- C. 0,8
- D. 1
- E. 1,25

EBTANAS SMA-90-15

Ciri dari pasar monopoli ialah apabila seorang penjual atau pembeli menguasai pasar sehingga dapat mempengaruhi penetapan harga pasar. Sedangkan ciri dari pasar persaingan sempurna ...

- A. suatu pasar dengan kelompok penjual yang menjual barang-barang yang sejenis, tetapi terdapat perbedaan-perbedaan basil produksi.
- B. terdapatnya campur tangan pemerintah dalam kehidupan ekonomi dengan maksud melindungi kepentingan masyarakat
- C. jumlah pembeli dan penjual sangat banyak sehingga pembeli atau penjual secara perorangan tidak dapat mempengaruhi situasi pasar
- D. terdapatnya keterbatasan baik keterbatasan jumlah penjual maupun keterbatasan harga
- E. terdapatnya kecenderungan persaingan antara pembeli dan penjual dalam merietapkan harga serendah mungkin

EBTANAS SMA-90-16

Tujuan pemerintah menetapkan harga maksimum adalah ...

- A. menolong petani yang menjual barangnya relatif rendah
- B. menolong pengusaha golongan ekonomi lemah
- C. meningkatkan daya saing dengan pedagang luar negeri
- D. menolong masyarakat konsumen
- E. menolong golongan produsen

EBTANAS SMA-90-17

Siti menjahit satu kemeja dengan upah Rp 500,00 jika dapat menyelesaikan 5 kemeja ia akan menerima upah $5 \times Rp 500,00 = Rp 2.500,00$. Sistem pemberian upah ini disebut ...

- A. upah waktu
- B. upah satuan
- C. upah borongan
- D. upah skala
- E. upah indek

EBTANAS SMA-90-18

Net National Product (NNP) dihitung dari ...

- A. GNP ditambah NNI
- B. GNP dikurangi NNI
- C. GNP dikurangi penyusutan barang modal
- D. GNP ditambah penyusutan barang modal
- E. GNP dikurangi NNI dan penyusutan barang modal

EBTANAS SMA-90-19

Pendapatan per kapita dihitung dengan rumus ...

- jumlah pendapatan nasional dikalikan jumlah penduduk
- jumlah pendapatan nasional dikurangi pajak langsung
- jumlah produksi nasional dibagi jumlah penduduk
- jumlah pendapatan nasional dibagi jumlah penduduk
- jumlah pendapatan nasional dikurangi pengeluaran ekonomi

EBTANAS SMA-90-20

Hubungan antara angkatan kerja dan rasio ketergantungan digambarkan sebagai berikut ...

- makin tinggi angkatan kerja, makin tinggi ketergantungan
- makin tinggi angkatan kerja, makin rendah rasio ketergantungan
- angkatan kerja dan rasio ketergantungan selalu sebanding
- angkatan kerja yang ada selalu lebih rendah dari rasio ketergantungannya
- angkatan kerja yang ada selalu lebih tinggi dari rasio ketergantungannya

EBTANAS SMA-90-21

Peningkatan investasi mengurangi pengangguran sebab meningkatnya investasi berarti ...

- meningkatkan kegiatan ekonomi
- meningkatkan pendapatan pengusaha
- meningkatkan tabungan masyarakat
- menambah penerimaan negara
- meningkatkan pendapatan masyarakat

EBTANAS SMA-90-22

Macam-macam simpanan bank

- menyetor uang tunai ke bank
- membukukan hasil penagihan piutang ke dalam rekening koran di bank
- membukukan hasil penjualan surat berharga dalam rekening koran di bank
- TABANAS
- Deposito Berjangka

Yang termasuk uang giral adalah ...

- 1, 2, dan 3
- 1, 2, dan 5
- 2, 3, dan 5
- 1, 4, dan 5
- 4 dan 5

EBTANAS SMA-90-23

Fungsi uang antara lain :

- sebagai kesatuan nilai
 - sebagai alat penukar
 - sebagai alat pembayaran
 - sebagai alat penabung
 - sebagai alat pembentuk/memindahkan kekayaan
- Dari beberapa fungsi uang tersebut di atas yang menjadi fungsi asli adalah ...
- 1 dan 4
 - 1 dan 2
 - 1, 2, dan 3
 - 1, 2, 3, dan 4
 - 4 dan 5

EBTANAS SMA-90-24

Diketahui:

Uang beredar (M) = 800

Kecepatan uang beredar (V) = 200

Jumlah barang (T) = 500

Menurut Irving Fisher tingkat harga (P) adalah ...

- 125
- 200
- 250
- 320
- 500

EBTANAS SMA-90-25

Pada tanggal 12 Desember 1986 pemerintah Indonesia menurunkan mata uang rupiah terhadap dolar, yaitu \$ 1 = Rp 1.134,00 menjadi \$ 1 = Rp 1.644,00.

Tujuannya adalah ...

- menurunkan kesempatan kerja
- mengendalikan devisa
- menaikkan harga barang ekspor
- menurunkan harga barang impor
- memperbesar ekspor, mengurangi impor

EBTANAS SMA-90-26

Apotik dapat menyediakan segala macam-macam obat-obatan setelah mendapatkan kredit dari perusahaan besar farmasi, ini menunjukkan fungsi kredit untuk ...

- meningkatkan daya guna modal
- memperlancar arus barang
- mempercepat peredaran uang
- meningkatkan pendapatan nasional
- menunjang stabilitas nasional

EBTANAS SMA-90-27

Dalam dunia usaha permintaan kredit ke bank masih berlaku ketentuan 5 C, satu diantaranya *Kredit Collateral* yang dikaitkan dengan ...

- reputasi pribadi calon peminjam menyangkut kebiasaan sifat dan watak
- ada tidaknya jaminan dari calon peminjam apabila terdapat keraguan dalam pemberian kredit
- ketepatan daripada distribusi modal yang ditempatkan oleh calon peminjam
- keadaan ekonomi secara keseluruhan dan kondisi sektor usaha calon peminjam
- kemampuan yang menyangkut calon peminjam dalam mengembalikan pinjaman

EBTANAS SMA-90-28

Faktor yang menentukan tinggi rendahnya bunga kredit adalah ...

- A. permintaan dan penawaran
- B. tabungan dan investasi
- C. besarnya jumlah pinjaman
- D. efektivitas dari pinjaman
- E. besarnya hadiah dari bank

EBTANAS SMA-90-29

Di bawah ini merupakan fungsi Bank Sentral, *kecuali* ...

- A. kebijaksanaan diskonto
- B. kebijaksanaan pasar terbuka
- C. penentu suku bunga uang
- D. pengawasan selektif mengalirnya uang
- E. pemberian kredit jangka pendek

EBTANAS SMA-90-30

Bank Indonesia dalam kedudukannya sebagai Bank Sentral sangat berperan dalam sistem perbankan Indonesia. Salah satu peranannya adalah ...

- A. tempat menukar uang
- B. tempat menabung dan menyimpan harta
- C. mengendalikan tenaga beli uang
- D. penyalur kredit kepada pengusaha
- E. tempat pengumpulan dana

EBTANAS SMA-90-31

Sumber penerimaan negara yang diperoleh dari pemberian izin bangunan, termasuk ...

- A. retribusi
- B. pajak
- C. iuran
- D. dana
- E. tabungan

EBTANAS SMA-90-32

Pembayaran gaji pegawai negeri yang dilaksanakan oleh pemerintah termasuk anggaran ...

- A. belanja rutin
- B. belanja pembangunan
- C. belanja pembangunan daerah
- D. belanja pembangunan negara
- E. belanja fisik dan non fisik

EBTANAS SMA-90-33

Asas berimbang dalam penyusunan APBN adalah ...

- A. penerimaan lebih besar dari pengeluaran
- B. penerimaan lebih kecil dari pengeluaran
- C. penerimaan melebihi target yang ditetapkan
- D. penghematan penerimaan dan pengeluaran
- E. penerimaan relatif sama dengan pengeluaran

EBTANAS SMA-90-34

Pendapatan Netto diri wajib 1 tahun Rp 4.000.000,00. Apabila PTKP untuk diri wajib diri pajak 1 tahun Rp 960.000.000,00 maka PPh yang terhutang 1 tahun adalah ...

- A. Rp 744.000,00
- B. Rp 666.000,00
- C. Rp 600.000,00
- D. Rp 456.000,00
- E. Rp 144.000,00

EBTANAS SMA-90-35

Kebijakan pemerintah untuk menaikkan atau menurunkan pajak ditujukan untuk ...

- A. menaikkan pendapatan negara
- B. membiayai pengeluaran rutin
- C. mengatur pertumbuhan ekonomi
- D. melaksanakan fungsi hukum pajak
- E. melaksanakan redistribusi pendapatan

EBTANAS SMA-90-36

Apabila pemerintah menggunakan hasil pemungutan pajak untuk kepentingan pembangunan sarana-sarana sosial, seperti jembatan, dam, dan jalan raya, berarti pemerintah telah menjalankan salah satu fungsi pajak sebagai fungsi ...

- A. distribusi
- B. sosial
- C. alokasi
- D. stabilisasi
- E. usaha

EBTANAS SMA-90-37

Jumlah pajak.

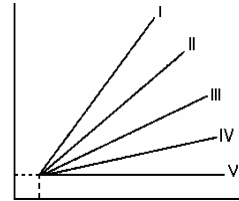

Berdasarkan grafik di samping, jika semakin tinggi pendapatan, prosentase pajaknya semakin menurun, ditunjukkan pada kurva ...

- A. I
- B. II
- C. III
- D. IV
- E. V

EBTANAS SMA-90-38

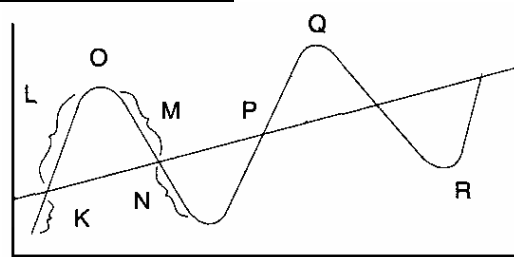

Berdasarkan konjungtur di atas, yang menunjukkan gelombang resesi adalah ...

- A. K
- B. L
- C. M
- D. N
- E. O

EBTANAS SMA-90-39

Sebab utama yang mendorong tumbuhnya perdagangan Internasional adalah adanya ...

- A. perbedaan sistem ekonomi
- B. persamaan sistem ekonomi
- C. perbedaan ideologi tiap-tiap negara
- D. pertemuan ideologi beberapa negara
- E. perbedaan sumber daya alam

EBTANAS SMA-90-40

Neraca pembayaran suatu negara (juta \$) tampak sebagai berikut:

No.	Debet	Jumlah	No.	Kredit	Jumlah	
1	Import barang	1.100	1	Ekspor barang	1.000	I
2	Penerimaan jasa	200	2	Pemberian jasa	150	II
3	Bunga yang dibayar	150	3	Bunga diterima	50	III
4	Kredit yang diberikan	700	4	Kredit diterima	900	IV
5	Cadangan devisa emas	200	5	Cadangan devisa emas	150	V
	Jumlah	2.300			2.250	

Dari tabel di atas yang termasuk neraca perdagangan adalah ...

- A. I
- B. II
- C. III
- D. IV
- E. V

EBTANAS SMA-90-41

Jika suatu negara menjual hasil produksinya ke luar negeri dengan harga lebih murah dari harga pasar dalam negeri, maka kebijaksanaan proteksi ini merupakan bentuk ...

- A. tarif dan bea masuk
- B. larangan impor
- C. subsidi
- D. dumping
- E. kuota

EBTANAS SMA-90-42

Atiah menukarkan uang sejumlah Rp 1.600.000,00 sedangkan kurs jual Rp 1.600,00 per US \$ dan kurs beli Rp 1.550,00 per US \$, maka ia menerima ...

- A. 1.000 US \$
- B. 10.000 US \$
- C. 1.032,26 US \$
- D. 10.032,26 US \$
- E. 10.080,00 US \$

EBTANAS SMA-90-43

Dalam melaksanakan pembayaran internasional, kita mengenal *Letter of Credit* atau L/C yaitu ...

- A. surat perjanjian kredit dengan luar negeri
- B. subsidi kredit untuk barang-barang impor
- C. kredit dengan jaminan barang-barang ekspor
- D. kredit dengan jaminan dokumen ekspor
- E. bukti kredit pembayaran luar negeri

EBTANAS SMA-90-44

Perhatikan tabel berikut:

No.	I	II
A	IGGI	OPEC
B	MEE	ASEAN
C	IMF	IBRD
D	ILO	ECOSOC
E	INDONESIA	JEPANG

Berdasarkan tabel di atas, bentuk kerjasama regional adalah adalah tabel I dan II pada nomor ...

- A. A
- B. B
- C. C
- D. D
- E. E

EBTANAS SMA-90-45

Menurut Rostow masuknya ilmu pengetahuan modern ke dalam fungsi-fungsi baru untuk bidang pertanian dan industri adalah merupakan ciri pertumbuhan ekonomi pada masa ...

- A. tradisonal
- B. transisi
- C. lepas landas
- D. perekonomian matang
- E. konsumsi melimpah

EBTANAS SMA-90-46

Ciri pembangunan yang menggunakan pola longgar.

- A. mengajak partisipasi aktif masyarakat
- B. perencanaan perekonomian dilaksanakan secara terpusat
- C. masalah produksi diatur oleh pemerintah
- D. anggaran yang disediakan dapat berjalan lancar dan terarah
- E. masalah distribusi dan konsumsi diatur oleh pemerintah

EBTANAS SMA-90-47

Alasan prioritas pembangunan ekonomi pada pola pembangunan jangka panjang adalah ...

- A. menaikkan ekspor dan meningkatkan devisa
- B. ketidakseimbangan pendapatan
- C. menaikkan taraf hidup dan kesejahteraan rakyat
- D. menstabilkan neraca pembayaran
- E. menstabilkan neraca perdagangan

EBTANAS SMA-90-48

Berkurangnya luas hutan akibat perluasan lahan pertanian akan membawa akibat buruk bagi pertanian dan ekosistem, karena ...

- A. berkurangnya air tanah
- B. meningkatnya hama
- C. berkurangnya banjir
- D. menghindari erosi
- E. meningkatnya suhu udara

EBTANAS SMA-90-49

Menurut teori klasik untuk mencapai kemakmuran maka masyarakat perlu ada ...

- A. campur tangan pemerintah dalam perekonomian
- B. pembagian kerja untuk mengadakan spesialisasi
- C. perlindungan terhadap perekonomian dengan subsidi
- D. mengusahakan neraca pembayaran aktif
- E. mengumpulkan cadangan emas melalui perdagangan

EBTANAS SMA-90-50

Ciri-ciri positif demokrasi ekonomi di Indonesia adalah ...

- A. kegiatan produksi dilaksanakan dengan tujuan mencari keuntungan, sehingga mendorong kegiatan berwira karya setiap individu
- B. kegiatan ekonomi di semua sektor produksi dilakukan oleh masyarakat atau swasta dan pemerintah tidak ikut campur. tangan secara langsung
- C. setiap individu, bebas memiliki barang dan alat produksi, juga modal memegang peranan penting dalam kegiatan ekonomi
- D. potensi, inisiatif, dan daya kreasi setiap warga negara dikembangkan sepenuhnya dalam batas-batas yang tidak merugikan kepentingan umum
- E. setiap orang diberi kebebasan dalam hal pemakaian barang/jasa dan mengadakan persaingan bebas antara pengusaha

EBTANAS SMA-90-51

Tujuan yang hendak dicapai melalui dialog Utara Selatan adalah ...

- A. supaya pihak utara tidak semena-mena terhadap pihak selatan
- B. supaya negara selatan selalu menjadi pengada bahan baku bagi negara maju dengan harga yang tinggi
- C. teknologi dari negara utara di ekspor besar-besaran ke negara selatan dengan harga murah
- D. pihak utara bersedia memberi bantuan kepada pihak selatan dengan mempunyai motif tertentu
- E. bertujuan memelihara hubungan baik agar dapat saling membantu demi terwujudnya kesejahteraan bersama

EBTANAS SMA-90-52

Pengawasan melekat yang ditetapkan oleh pemerintah sekarang merupakan penerapan fungsi manajemen ...

- A. organizing
- B. planning
- C. actuating
- D. controlling
- E. staffing

EBTANAS SMA-90-53

Faktor-faktor intern dalam pengelolaan badan usaha adalah ...

- A. sarana, kondisi, situasi, dan prasarana
- B. sarana, prasarana, tenaga kerja, dan dana
- C. sarana, prasarana, dana, dan kebutuhan konsumen
- D. kondisi, situasi, peraturan pemerintah, dan sarana
- E. kondisi, situasi, kebutuhan konsumen, peraturan pemerintah

EBTANAS SMA-90-54

Di samping sektor pemerintah dan koperasi, sektor swasta juga punya peranan yang cukup besar dalam perekonomian Indonesia.

Hal ini sesuai dengan ...

- A. pasal 33 ayat 1 UUD 1945
- B. pasal 33 ayat 2 UUD 1945
- C. pasal 33 ayat 3 UUD 1945
- D. pasal 23 ayat 1 UUD 1945
- E. pasal 23 ayat 2 UUD 1945

EBTANAS SMA-90-55

Landasan konstitusional dari Badan Usaha Milik Negara (BUMN) adalah UUD 1945 ...

- A. pasal 33 ayat 1
- B. pasal 33 ayat 1 dan 2
- C. pasal 33 ayat 1 dan 3
- D. pasal 33 ayat 2
- E. pasal 33 ayat 2 dan 3

EBTANAS SMA-90-56

Di dalam koperasi, tugas dan wewenang untuk menetapkan rencana kerja anggaran belanja dan pengesahan neraca adalah wewenang dari ...

- A. manajer
- B. pengurus
- C. rapat anggota
- D. badan pemeriksa
- E. anggota

EBTANAS SMA-90-57

Modal koperasi dapat berupa:

- I. Simpanan pokok
- II. Simpanan wajib
- III. Bantuan Bukopin
- IV. Simpanan sukarela
- V. Pinjaman bank
- VI. Cadangan dari SHU

Berdasarkan modal tersebut yang tergolong sebagai modal sendiri adalah ...

- A. I, II, III, IV
- B. I, II, V, VI
- C. I, IV, V, VI
- D. I, II, IV, VI
- E. I, III, V, VI

EBTANAS SMA-90-58

Tindakan pengurus koperasi mengendalikan modal, bertujuan ...

- A. melihat maju mundurnya koperasi
- B. agar mengetahui utang-piutang koperasi
- C. untuk mengetahui rugi-laba koperasi
- D. meneliti semua catatan menyangkut uang dan kekayaan koperasi
- E. meningkatkan jumlah, efisiensi dan efektivitas modal koperasi

EBTANAS SMA-90-59

Yang termasuk laporan keuangan yang harus dipertanggungjawabkan oleh pengurus koperasi dalam RAT adalah ...

- A. laporan rugi laba, perubahan modal, dan neraca
- B. laporan neraca saldo, ayat penyesuaian, dan rugi laba
- C. laporan neraca, ayat penyesuaian, dan rugi laba
- D. laporan jurnal, ayat penyesuaian, dan neraca
- E. laporan buku besar, jurnal, dan ayat penyesuaian

EBTANAS SMA-90-60

Syarat menjadi anggota koperasi sekolah adalah ...

- A. siswa dan guru sekolah tersebut
- B. karyawan dari sekolah tersebut
- C. majelis guru sekolah tersebut
- D. siswa dari sekolah tersebut
- E. guru, siswa, dan pegawai sekolah tersebut